

DIRECTOR:

A. Evangelista

PARTICIPANTES:

- Alonso, J.** (H. Clínic, Barcelona)
- Bañeras, J.** (H. Vall d'Hebron, Barcelona)
- Carrasco, M.** (H. Vall d'Hebron, Barcelona)
- Clau-Terré, F.** (Consorti Sanitari Terrassa)
- Evangelista, A.** (H. Vall d'Hebron, Barcelona)
- Fernández, A.** (H. Sant Joan de Déu, St. Boi de Llobregat)
- Fita, G.** (H. Clínic, Barcelona)
- Galian, L.** (H. Vall d'Hebron, Barcelona)
- Galuppo, V.** (H. Vall d'Hebron, Barcelona)
- González-Alujas, M.T.** (H. Vall d'Hebron, Barcelona)
- González de Molina, F. J.** (H. Terrassa, Barcelona)
- González Tallada, A.** (H. Vall d'Hebron, Barcelona)
- Gutiérrez, L.** (H. Vall d'Hebron, Barcelona)
- Igual, A.** (H. Vall d'Hebron, Barcelona)
- Maestre, M. L.** (H. Sant Pau, Barcelona)
- Maldonado, G.** (H. Vall d'Hebron, Barcelona)
- Massó, E.** (H. Germans Trias i Pujol, Badalona)
- Ochagavía, A.** (H. Parc Taulí Sabadell, Barcelona)
- Permanyer, E.** (H. Vall d'Hebron, Barcelona)
- Pérez Rodríguez, L.** (H. Vall d'Hebron, Barcelona)
- Pérez, P.** (H. Vall d'Hebron, Barcelona)
- Ribas, M.** (H. Vall d'Hebron, Barcelona)
- Rodríguez-Palomares, J.** (H. Vall d'Hebron, Barcelona)
- Rodríguez, R.** (H. Vall d'Hebron, Barcelona)
- Rovira, I.** (H. Clínic, Barcelona)
- Sambola, A.** (H. Vall d'Hebron, Barcelona)
- Serra, J.** (H. Vall d'Hebron, Barcelona)
- Sureda, C.** (H. Vall d'Hebron, Barcelona)
- Teixidó, G.** (H. Vall d'Hebron, Barcelona)
- Torrents, A.** (H. Vall d'Hebron, Barcelona)
- Trenado, J.** (H. Terrassa, Barcelona)
- Vollmer, I.** (H. Del Mar, Barcelona)
- Zapata, L.** (H. Sant Pau, Barcelona)

Información general

Sala de Actos del Hospital General. Planta 10.

Inscripciones:

Srta. Rosalía. Secretaría de Cardiología.
 Paseo Vall d'Hebron, 119-129 - 08035 Barcelona.
 rcoronad@vhebron.net - Tel.: 932 746 134 Fax: 932 746 063

Derechos de Inscripción:

Jornada de Ecocardiografía Básica:	200 €
Jornadas de Cuidados Intensivos, Reanimación, Urgencias y Quirófano:	250 €
Ambos:	400 €
Miembros de la SEMICYUC, SCARTD, SEDAR y SOCMUE:	350 €
Miembros de SOCMIC:	360 €
Miembros de SEMES:	340 €

Prácticas: Los cursillistas realizarán prácticas de una hora en ecocardiografía transtorácica con adquisición de planos y manejo del ecocardiógrafo en grupos de cinco participantes.

Formación de ETE con simulador. De forma complementaria y opcional al curso, se realizarán sesiones personalizadas de formación práctica con simulador de ETE. Estas sesiones durarán una hora y con grupos de 5 personas.

Los interesados podrán escoger el horario por orden de inscripción:

Martes-8: (pre-curso) 16h, 17h, 18h **Jueves- 10:** 16,30h, 17,30h, 18,30h

Miércoles-9: 16,30h, 17,30h, 18,30h **Viernes- 11:** (post-curso): 14h, 15h

El coste de esta actividad no está incluido en el curso:.....100 €



GE Healthcare



AORVH

X CURSO DE ECOCARDIOGRAFÍA EN URGENCIAS, CUIDADOS INTENSIVOS, QUIRÓFANO Y REANIMACIÓN

Sección de Ecocardiografía. Servicio de Cardiología con la colaboración de los

Servicios de Medicina Intensiva, Cirugía Cardíaca y Anestesia

HOSPITAL UNIVERSITARI VALL D'HEBRON

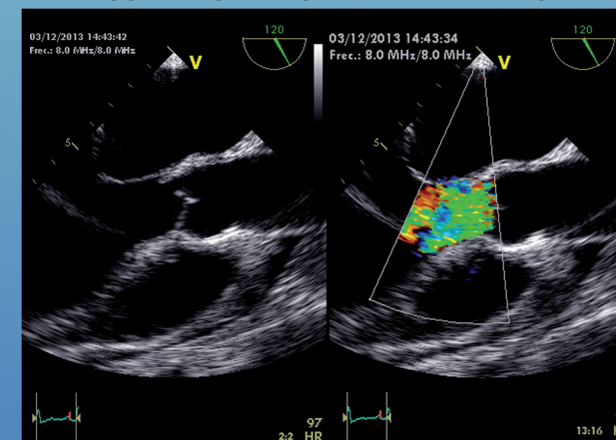

Barcelona, 9-10 y 11 de Abril de 2014



Miércoles 09**ECOCARDIOGRAFÍA BÁSICA**09,00-09,15 **Inauguración del curso****Principios básicos y aspectos técnicos**09,15-10,00 **Bases de la ecocardiografía y Doppler Cardíaco**

A. Evangelista

10,00-10,15 **Optimización del ecocardiógrafo**

G. Teixidó

10,15-11,15 **Ecocardiografía transesofágica****Sistemática de estudio**

M.T. González-Alujas

11,15-11,30 **Nuevas herramientas de la ecocardiografía (3D-Contraste-Strain)**

L. Gutiérrez

11,45-12,00 **Café****Valvulopatías**12,00-13,00 **Valvulopatía mitral y tricuspídea**

M.T. González-Alujas

Valvulopatía aórtica

L. Galian

Función ventricular13,00-13,45 **Función ventricular izquierda**

V. Galuppo

Función ventricular derecha

G. Maldonado

13,45-14,30 **Comida****Cardiopatía isquémica, miocardiopatías y pericardio**14,30-15,30 **Cardiopatía isquémica**

J. Rodríguez-Palomares

Miocardiopatías

L. Gutiérrez

Patología del pericardio

G. Teixidó

15,30-16,30 **Discusión de casos**

L. Galian, V. Galuppo, G. Maldonado

16,30-18,00 **Prácticas con equipos****Jueves 10****ECOCARDIOGRAFÍA EN MEDICINA INTENSIVA**09,00-10,00 **Ecocardiografía en el dolor torácico agudo**

Moderador: J. Bañeras

Infarto de miocardio

M. T. González-Alujas

Síndrome aórtico agudo

A. Evangelista

Ventrículo derecho y TEP

A. Fernández

10,00-11,00 **Ecocardiografía en situaciones críticas**

Moderadora: A. Sambola

Insuficiencia cardíaca y shock cardiogénico

L. Gutiérrez

Endocarditis y sepsis

T. González-Alujas

Disfunción protésica

J. Rodríguez-Palomares

11,00-11,30 **Café**11,30-12,30 **Ecocardiografía en la inestabilidad hemodinámica**

Moderador: J. Serra

Valoración de la volemia en el enfermo crítico

F. Clau-Terré

Papel de la ecocardiografía en el proceso de weaning

L. Zapata

Ventrículo derecho y parámetros respiratorios

A. Ochagavía

12,30-13,45 **Otras técnicas ecográficas**

Moderador: F. Clau-Terré

Fundamentos de la ecografía pulmonar

L. Pérez-Rodríguez

Diagnóstico diferencial de los patrones de condensación

I. Vollmer Torrubiano

Ecografía en trauma: Fast eco

J. Trenado

Ecocardiografía en las guías de RCP Avanzada

J. Alonso

13,45-14,30 **Comida**14,30-15,15 **Guías para punciones**

Moderador: J. Alonso

Pericardiocentesis - J. Rodríguez-Palomares**Punción Torácica - L. Pérez-Rodríguez****Accesos vasculares - F.J. González de Molina****Jueves 10****ECOCARDIOGRAFÍA EN MEDICINA INTENSIVA**15,15-16,30 **Discusión de casos**

P. Pérez, F. Clau, L. Pérez-Rodríguez

16,30-18,00 **Prácticas con equipos****Viernes 11****ECOCARDIOGRAFÍA EN EL QUIRÓFANO Y REANIMACIÓN**09,00- 10,00 **Ecocardiografía intraoperatoria**

Moderador: A. González

Cuándo y para qué?

M. L. Maestre

Valoración de la función ventricular y hemodinámica

G. Fita

10,00-10,30 **Implantación de prótesis percutáneas**

Moderador: C. Sureda

M. T. González-Alujas

10,30-10,45 **Café**10,45-12,15 **Reparación valvular**

Moderadores: R. Rodríguez, E. Permanyer, M. Ribas

Selección de casos y valoración intraoperatoria en la válvula mitral

M. T. González-Alujas

Selección de casos y valoración intraoperatoria en la válvula aórtica

A. Evangelista

Punto de vista del cirujano

A. Igual

12,15-13,00 **Casos de interés**

F. Clau, G. Fita, M. L. Maestre, E. Massó

13,00-13,45 **Ecocardiografía en el manejo postoperatorio**

Moderadores: J. Rodríguez-Palomares, M. Carrasco

Complicaciones más frecuentes

A. Torrents

Inestabilidad hemodinámica. Diagnóstico inmediato

I. Rovira

13,45 **Conclusiones y despedida**

A. Evangelista