

Información general

Sala de Actos del Hospital General. Planta 10.

Inscripciones:

Srta. Rosalía. Secretaría de Cardiología.
Paseo Vall d'Hebron, 119-129 - 08035 Barcelona.
rcoronad@vhebron.net
Tel.: 932 746 134 Fax: 932 746 063

Derechos de Inscripción:

Curso de Ecocardiografía Básica: **350 €**

Prácticas:

Los cursillistas realizarán prácticas de una hora y media en ecocardiografía transtorácica con adquisición de planos y manejo del ecocardiógrafo en grupos de cuatro participantes.

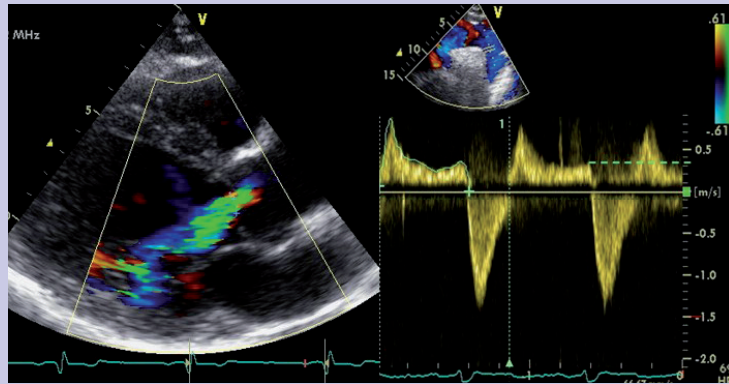

GE Healthcare



XI CURSO DE ECOCARDIOGRAFIA BÁSICA

Sección de Ecocardiografía. Servicio de Cardiología

HOSPITAL UNIVERSITARI VALL D'HEBRON

Barcelona 2 y 3 de Marzo 2015

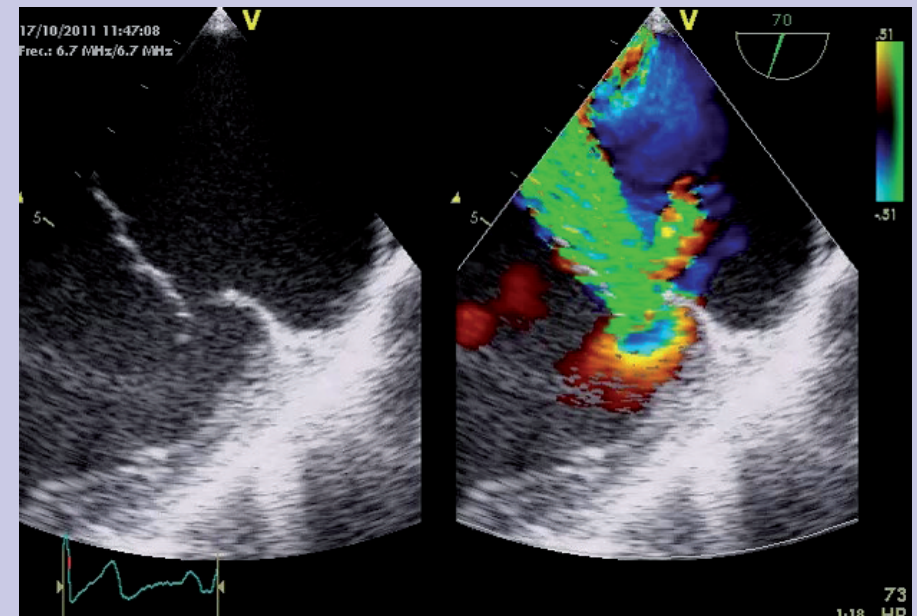

El curso de ecocardiografía básica tiene el propósito de iniciar en la técnica a médicos que no hayan tenido una formación reglada en ecocardiografía o ésta haya sido inferior a 3 meses. El curso incluirá formación en conocimientos teóricos fundamentales, interpretación de casos en seminarios y aprendizaje en adquisición de planos de forma individualizada.



Solicitada acreditación al Consell Català de Formació Mèdica Continuada

Lunes 02

ECOCARDIOGRAFÍA BÁSICA

09.00 - 09.15 **Inauguración del curso**

Principios básicos

09.15 - 10.00 **Bases de la ecocardiografía y anatomía ecocardiográfica**

A. Evangelista

10.00 - 10.30 **Doppler cardíaco**

A. Evangelista

10.30 - 11.15 **Seminario de anatomía y flujos cardíacos**

F. Valiente, G. Maldonado

11.15 - 11.30 **Café**

Función ventricular

11.30 - 12.15 **Función sistólica ventricular izquierda y derecha**

A. Evangelista

12.15 - 13.00 **Función diastólica y parámetros hemodinámicos básicos**

A. Evangelista

13.00 - 13.45 **Seminario de dimensiones y función cardíaca**

L. Gutiérrez, G. García

13.45 - 14.45 **Comida**

Talleres y Prácticas

14.45 - 15.15 **Optimización del ecocardiógrafo**

G. Teixidó

15.15 - 17.00 **Taller de cuantificación de dimensiones y función cardíaca**

L. Galián, F. Valente, G. García

17.00 - 18.30 **Prácticas con equipos convencionales**

17.00 - 18.30 **Prácticas con v-scan / prácticas con simulador**

Martes 03

Valvulopatías

09.00 - 10.00 **Valvulopatía mitral**

M.T. González-Alujas

10.00 - 11.00 **Valvulopatía aórtica**

L. Galián

11.00 - 11.15 **Valvulopatía tricuspídea**

L. Gutiérrez

11.15 - 11.30 **Café**

11.30 - 12.15 **Casos de interés**

L. Gutiérrez, L. Galián, F. Valente

Martes 03

Cardiopatía isquémica y Miocardiopatías

12.15 - 13.00 **Cardiopatía isquémica**

J. Rodríguez-Palomares

13.00-13.45 **Miocardiopatías**

L. Gutiérrez

13.45-14.30 **Comida**

Pericardio y aorta

14.30-15.00 **Patología del pericardio**

J. Rodríguez- Palomares

15.00-15.30 **Patología aórtica**

G. Teixidó

15.30-17.00 **Taller de cardiopatía isquémica, miocardiopatías y pericardio**

G. Maldonado, F. Valiente, G. García

17.00-18.30 **Prácticas con equipos convencionales**

17.00-18.30 **Prácticas con v-scan / prácticas con simulador**

DIRECTOR:

A. Evangelista

PARTICIPANTES:

Evangelista, A. (H. Vall d'Hebron, Barcelona)

Galian, L. (H. Vall d'Hebron, Barcelona)

García, G. (H. Vall d'Hebron, Barcelona)

González-Alujas, M.T. (H. Vall d'Hebron, Barcelona)

Gutiérrez, L. (H. Vall d'Hebron, Barcelona)

Maldonado, G. (H. Vall d'Hebron, Barcelona)

Rodríguez-Palomares, J. (H. Vall d'Hebron, Barcelona)

Teixidó, G. (H. Vall d'Hebron, Barcelona)

Valiente, F. (H. Vall d'Hebron, Barcelona)