

[ECODOLOR 2010]

<http://www.ecodolor.net>

TÉCNICAS INVASIVAS EN
DOLOR CRÓNICO

PUNCIÓN GUIADA CON
ULTRASONIDOS EN EL
CADÁVER

13-15 de Enero del 2010

Campus de Bellvitge. Facultat de
Medicina.

Universitat de Barcelona

Directores del curso

Drs. Tomás Domingo, Víctor Mayoral y Maribel Miguel.

Organización

- Área de Anatomía y Embriología Humana. Departamento de Patología y Terapéutica Experimental. Facultad de Medicina. Campus de Bellvitge. Universidad de Barcelona. Directores de la Sala de Disección (Facultad de Medicina - UB) Dr. M. Monzó y Dra. M. Miguel.
- Servicio de Anestesiología, Reanimación y Terapéutica del Dolor. Hospital Universitari de Bellvitge. Jefe de Servicio: Dr. A. Sabaté Pes.

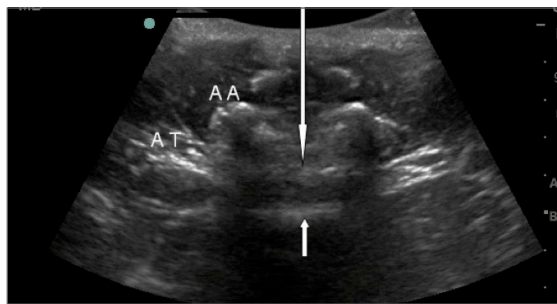

El curso esta limitado a 30 alumnos

Cuota de inscripción: 800 Euros

La inscripción incluye: Asistencia al curso, comidas y
cena de trabajo

Las conferencias inaugurales del Miércoles día 13 son
de libre acceso

Noche de hotel: 110 €/noche (aprox.)

Hotel recomendado: AYRE HOTEL GRAN VIA.

Gran Vía de les Corts Catalanes, 322.

**Telf: 933675504. Bien comunicado (10 minutos) con Campus
de Bellvitge (Línea 1 de Metro)**

Secretaria Técnica e Información

ACTO SERVEIS – C/ Bonaire, 7 08301 Mataró
(Barcelona). Telf. 937552382 / 937552383

info@actoserveis.com

<http://www.actoserveis.com/cursoeco/>

ECODOLOR

2010

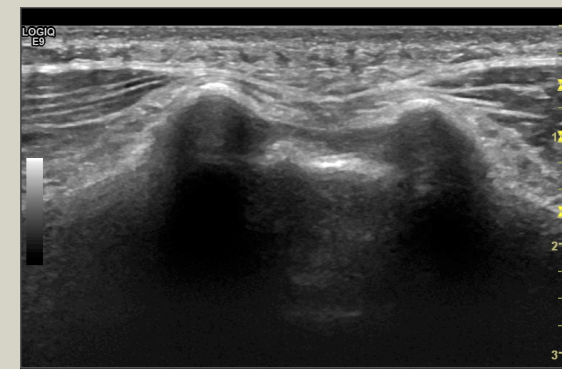

Acreditación / Avals

- CCFMC
- Sociedad Española del Dolor
- Sociedad Catalana de Anestesiología, Reanimación y Terapéutica del Dolor.
- Sociedad Catalana del Dolor.



PROFESORADO

- Dr. Ramón Balius. Consell Català de l'Esport. Barcelona.
- Dr. David A. Bong. Dep. Rheumatology. Clinical Vancouver. Canada.
- Dra Ana Carrera. Facultad de Medicina. Universitat de Girona. Girona.
- Dr. Miquel Casals. Unidad de Dolor. H. Universitari de Bellvitge. Barcelona.
- Dr. J M^a De Anta. Área de Anatomía y Embriología Humana. Dpto de Patología y Terapéutica Experimental. Facultad de Medicina. Universitat de Barcelona.
- Dr. Tomás Domingo. Unidad de Dolor. H. Universitari de Bellvitge. Barcelona.
- Dr. Emili Gómez. Servicio de Reumatología. Jefe Sección Anestesiología. Hospital Clínic i Provincial. Barcelona.
- Dr Victor Götzens. Área de Anatomía y Embriología Humana. Dpto de Patología y Terapéutica Experimental. Facultad de Medicina. Universitat de Barcelona.
- Dr. Sergi López. Área de Anatomía y Embriología Humana. Dpto de Patología y Terapéutica Experimental. Facultad de Medicina. Universitat de Barcelona.
- Dr. Carlo Martinoli. Cattedra di Radiologia R, DICMI, Università, Genoa, Italy.
- Dr. Víctor Mayoral. Jefe Sección. Unidad de Dolor. H. Universitari de Bellvitge. Barcelona.
- Dra. Maribel Miguel. Área de Anatomía y Embriología Humana. Dpto de Patología y Terapéutica Experimental. Facultad de Medicina. Universitat de Barcelona.
- Dr. Antonio Montero. Jefe Unidad de Dolor. H. Arnau de Vilanova. Lleida.
- Dra. Carmen Moragues. Servicio de Reumatología. H. Universitari de Bellvitge. Barcelona.
- Dra. Ingrid Möller. Instituto Poal de Reumatología. Barcelona.
- Dr. Amadeu Muntané. Servicio de Radiología. Universitat de Barcelona. Campus de Bellvitge.
- Dr. José A. Narváez. Servicio de Radiología. H. Universitari de Bellvitge. Barcelona.
- Dr. Jordi Prat. Área de Anatomía y Embriología Humana. Dpto de Patología y Terapéutica Experimental. Facultad de Medicina. Universitat de Barcelona.
- Dr. Ricardo Ramos. Área de Anatomía y Embriología Humana. Dpto de Patología y Terapéutica Experimental. Facultad de Medicina. Universitat de Barcelona.

- Dr. Ivan Sáenz. Área de Anatomía y Embriología Humana. Dpto de Obstetricia, Pediatría, Radiología y Anatomía. Facultad de Medicina. Universitat de Barcelona.
- Dr. Julio Sainz. Servicio de Anestesiología. ASEPEYO. Sant Cugat del Vallés. Barcelona.
- Dr. X. Sala-Blanch. Jefe Sección Anestesiología. Hospital Clínic i Provincial. Barcelona.
- Dr. Ancor Serrano. Unidad de Dolor. H. Universitari de Bellvitge. Barcelona.
- Dra. Delia Sureda. Jefa Clínica Unidad de Radiodiagnóstico. Hospital Vall d'Hebron. Barcelona.
- Dr. Antonio Turmo. CAR. Área de Anatomía y Embriología Humana. Dpto de Obstetricia, Pediatría, Radiología y Anatomía. Facultad de Medicina. Universitat de Barcelona.
- Dra. María Valcárcel. Unidad de Dolor. H. Universitari de Bellvitge. Barcelona.

COLABORADORES

- Sra. Carmen Caro. Enfermera Clínica del Dolor. Hospital Universitari de Bellvitge. Barcelona.
- Srta. Anna Muntané. Enfermera Quirófano Dolor. Hospital Universitari de Bellvitge. Barcelona.

PROGRAMA MIÉRCOLES 13 ENERO (Conferencias de libre acceso)

- 17:00. Inauguración del curso**
- 17:30 – 18:15. Sonoanatomía del Plexo Braquial.**
Dr. Carlo Martinoli.
- 18:15 – 19:00. Puntos de referencias musculares para la localización de los nervios periféricos en la extremidad inferior.** **Dr. Ramón Balius.**
- 19:00 – 19:45. Aplicaciones prácticas de la ecografía en el tratamiento del dolor lumbar.** **Dr. Tomás Domingo Rufes.** **Dr. Víctor Mayoral**
- 19:45 – 20:00. Aplicaciones prácticas de la ecografía en el tratamiento del dolor lumbar.** **Dr. Víctor Mayoral**
- 20:00. Cocktail para los asistentes.**
- 21:30. Cena de ponentes.**

PROGRAMA JUEVES 14 ENERO

CADA MÓDULO INCLUYE

Anatomía.

Indicaciones y punción eco-guiada.
Práctica en modelos humanos y en cadáver.

- 8:30: Recepción y entrega de documentación. Prueba de evaluación.**
- 9:00 – 10:00. Ganglio Estrellado.**
- 10:00 – 11:00. Punción Ganglio Celíaco.**
- 11:00 – 11:30. Descanso**
- 11:30 – 12:30: Infiltración de Facetas a nivel Cervical.**
- 12:30 – 13:30. Infiltración Articulación Sacroilíaca.**

PROGRAMA VIERNES 15 ENERO

- 08:30 – 10:30. Infiltraciones articulares del Miembro Superior.**
- 10:30 – 11:00. Descanso.**
- 11:00 – 12:00. Bloqueo del nervio Intercostal y Supraescapular**
- 12:00 – 13:30 Bloqueo nervios periféricos.**
- 13:30 – 15:00. Comida de Trabajo.**
- 15:00 – 17:00. Infiltraciones articulares del Miembro Inferior.**
- 17:00 – 17:30. Descanso.**
- 17:30 – 18:30. Prevención de lesiones nerviosas durante la punción ecoguiada. Normas de seguridad.**
- 18:30 – 19:30. Bloqueo de la pared abdominal (T.A.P y Bloqueo de M. Rectos abdominales).**
- 19:30 - 20:00. Prueba de evaluación.**
- 20:00. Clausura del Curso.**